



Mejor posicionamiento y fácil colocación

Esta selección de eslingas han sido desarrolladas con la colaboración de Terapeutas Ocupacionales para asegurar las formas y el soporte adecuados para el usuario y una fácil colocación para la persona que lo cuida.

Todas las eslingas poseen **una marca verde** en la espalda estas marcas debe alinearse con la columna del usuario, para ayudar a una transferencia segura.

Consulte los videos de colocación de cada arnés capturando el código QR.

Trusted Solutions, Passionate People



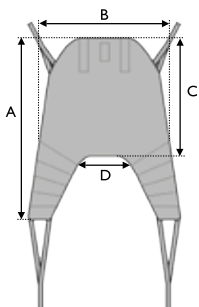

Invacare Eslinga Universal Hamaca

El usuario estará en una posición ligeramente reclinada y cómoda, esta eslinga sujeta todo el cuerpo y la cabeza. La **Eslinga Universal Hamaca** está destinada para usuarios que tienen un control limitado de la cabeza, tronco o caderas, o para transferencias hacia o desde una posición acostada. Esta eslinga puede ser utilizada sin los soportes a la altura de la cabeza, tan sólo removiendo los plásticos de fijación.

Material : Spacer

	Tallas	A	B	C	D
Rojo	XS	1040	740	610	340
Naranja	S	1080	840	730	380
Amarillo	M	1420	1000	830	400
Azul	L	1550	1100	920	510
Negro	XL	1680	1150	920	550

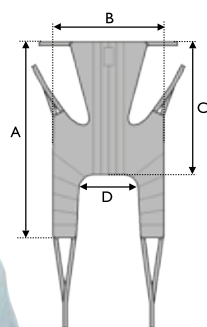

Invacare Eslinga Universal con Reposacabezas

La **Eslinga Universal con reposacabezas** permite a los usuarios mantener los brazos libres durante la transferencia. Está destinada para usuarios que tienen un control limitado de la cabeza, tronco o caderas, o para transferencias hacia o desde una posición acostada. Se puede colocar y retirar en posición sentada.

Este modelo tiene, a la altura de la espalda, un segmento reforzado para asegurar una mejor distribución de la presión y mayor comodidad del usuario.

Material : Tejido

	Tallas	A	B	C	D
Naranja	S	1380	840	880	340
Amarillo	M	1510	950	930	450

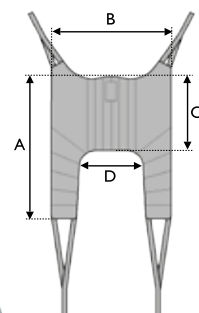
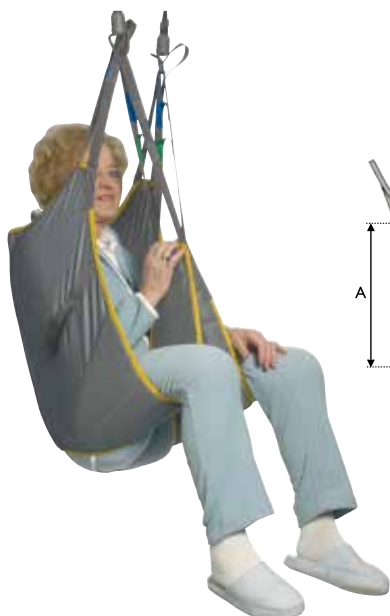

Invacare Eslinga Universal Estándar

Esta eslinga sujeta todo el cuerpo incluyendo los hombros, sin embargo debe ser utilizada en pacientes que tengan control de cabeza. La **Eslinga Universal Estándar** puede ser utilizada en transferencias para o desde una posición sentada, siendo muy fácil su colocación.

Este modelo tiene, a la altura de la espalda, un segmento reforzado para asegurar una mejor distribución de la presión y mayor comodidad del usuario.

Material : Tejido

	Tallas	A	B	C	D
Naranja	S	1000	920	510	410
Amarillo	M	1090	1050	560	480
Azul	L	1180	1090	580	560
Negro	XL	1240	1250	585	710

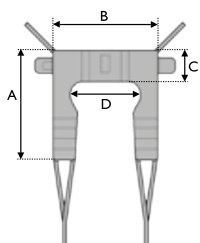

Invacare Eslinga Higiene

Dentro de la gama de arneses, la **Eslinga Higiene** está destinada para usuarios con movilidad limitada pero con más control y que buscan mayor acceso de limpieza y vestirse/desvestirse durante la transferencia.

Es utilizada para transferencia desde y hacia una posición sentada. Se caracteriza por ser de fácil aplicación.

Material : Tejido

	Tallas	A	B	C	D
Naranja	S	870	710	200	430
Amarillo	M	950	800	230	490
Azul	L	1020	900	230	600
Negro	XL	1100	1080	270	760

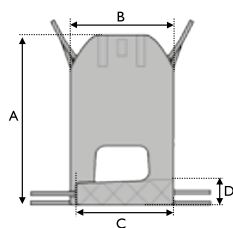

Invacare Eslinga de Fácil Colocación

Esta eslinga sujeta todo el cuerpo y la cabeza, destinada para usuarios con discapacidad alta. Se caracteriza por su fácil aplicación gracias a los soportes de las piernas diseñados especialmente para ello, de igual forma la eslinga permite una buena posición de la cadera, todo esto hace que el usuario mantenga una posición sentada erguida. La **Eslinga de Fácil Colocación** es también utilizada para Amputados. Es muy fácil de colocar tanto en las dos posiciones, sentada y acostada.

Material : Spacer

	Tallas	A	B	C	D
Naranja	S	1130	760	640	180
Amarillo	M	1200	800	675	190
Azul	L	1270	860	720	210

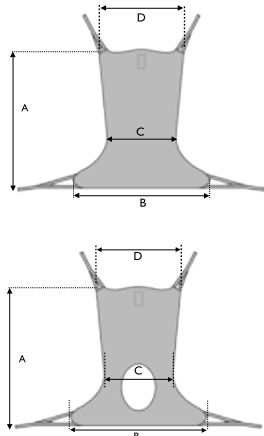

Invacare Eslinga Comfort y Comfort Toilet

Estas eslingas sujetan todo el cuerpo y la cabeza. Las eslingas **Comfort** y **Comfort Toilet** son ideales para aquellos pacientes que tienen dolores crónicos. Estas eslingas son útiles también para amputados y para los usuarios que tienen, debido a la posición, dolores específicos y prefieren permanecer sentados. La **Eslinga Comfort** se coloca mientras el usuario está acostado y durante la transferencia el usuario está sentado. **Eslinga Comfort Toilet** se caracteriza por tener una abertura en la parte inferior.

Material : Spacer (Comfort)

Red (Comfort Toilet)

	Tallas	A	B	C	D
Naranja	S	1150	1050	550	1020
Amarillo	M	1400	1170	610	1180
Azul	L	1450	1290	670	1280
Negro	XL	1460	1330	745	1470

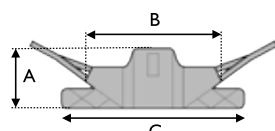

Invacare Eslinga de Transferencia

Diseñada para su utilización con las grúas de bipedestación **Invacare**, esta eslinga ofrece una transferencia cómoda y segura para aquellos usuarios con suficiente control en el cuerpo pero sin independencia para permanecer de pie. Adicionalmente, el paciente debe poseer equilibrio mental y buen estado físico y mantener el control de la cabeza, así como también la habilidad de sujetar la grúa durante la transferencia. La eslinga tiene refuerzos acolchonados en la espalda y las axilas así como también material antideslizante en la espalda para asegurar una posición cómoda durante la transferencia.

Material : Tejido

	Tallas	A	B	C
Naranja	S	260	840	950
Amarillo	M	330	895	1170
Azul	L	360	950	1270
Negro	XL	360	1020	1810

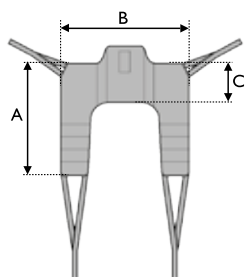

Invacare Eslinga de Transferencia Sentado

La **Eslinga de Transferencia Sentado** permite realizar una transferencia, en posición de sentado, muy fácil y cómoda. Esta eslinga se utiliza con pacientes con un buen estado físico y con control de la cabeza, que son capaces de sujetarse a la grúa.

Material : Tejido

	Tallas	A	B	C
Amarillo	M	1020	895	260
Azul	L	1180	950	330

Guía de tallas

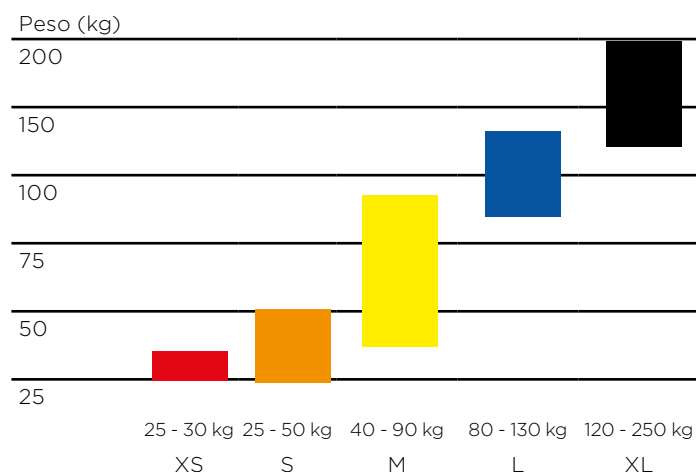

200 kg
Tallas XL : 250 kg



95°



Todas las eslingas deben ser probadas y ajustadas al usuario para asegurar comodidad y seguridad durante las transferencias.

1/ Talla seleccionada. En las tallas XL, el peso máximo de usuario es de 250 kgr.



Algunas tallas y material de las eslingas descritas en este catálogo se consideran como producto disponible bajo pedido especial.
- Es importante realizar un análisis de riesgo de la piel de las personas que deben permanecer en la eslinga largos periodos de tiempo.
- Dimensiones de las eslingas en mm.